STEINECKER Sudhaus (65 hl pro Sud)

Steinecker Sudhaus mit :

1. Müllerei

- Annahme des Malzes in Big Bags
- Malzheber
- Schiefertafel
- Steinecker Malzmühle, Typ: Maischomat 3003, (nass gemahlen)

2. Sudhaus

STEINECKER Sudhaus 3 Schiffe von 65 hl (4 Brauvorgänge/Tag), komplett aus Edelstahl.

Kürzlich ersetzte Steuerung und Schnittstelle (Unitronics Automation und SCADA-Schnittstelle)

- Einmaischbottich
- Siebpfanne, mit zweiarmigem Schaber, Messern aus Edelstahl, 6-teiligem Boden aus Edelstahl
- Siedepfanne / Whirlpool mit internem Kocher und tangentialem Einlauf, CIP-Kugel
- Automatisiertes Kontrollsystem bis zu den Gärtanks
- Elektrische Schränke

3. Kühlung der Würze

- Sondex Würzekühler, einstufig, für Eiswasser
- Belüftung des Mostes

Kategorien: Brauerei, Herstellung, Müllerei und Sudhaus

Produktgalerie:

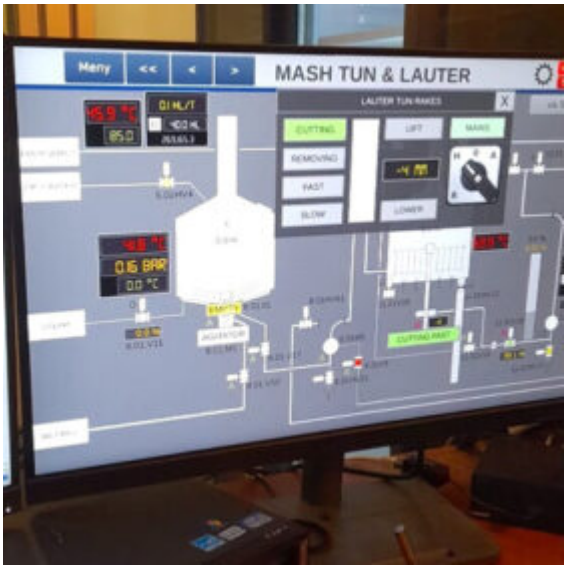
Menu
MASH TUN & LAUTER
LAUTER TUN RAKES
CUTTING
LIFT
RAKES
REMOVING
FAST
SLOW
LOWER
0.16 BAR